

ACEST DOCUMENT ESTE PROPRIETATEA SOCIETATII ELLIS'92 S.R.L.-PLOIESTI. IN CONSECINTA, FIRMA ARE DREPTUL EXCLUSIV DE FOLOSIRE A DESENULUI SAU DE OPERARE A EVENTUALELOR MODIFICARI DIN CAMPUL ACESTUIA.

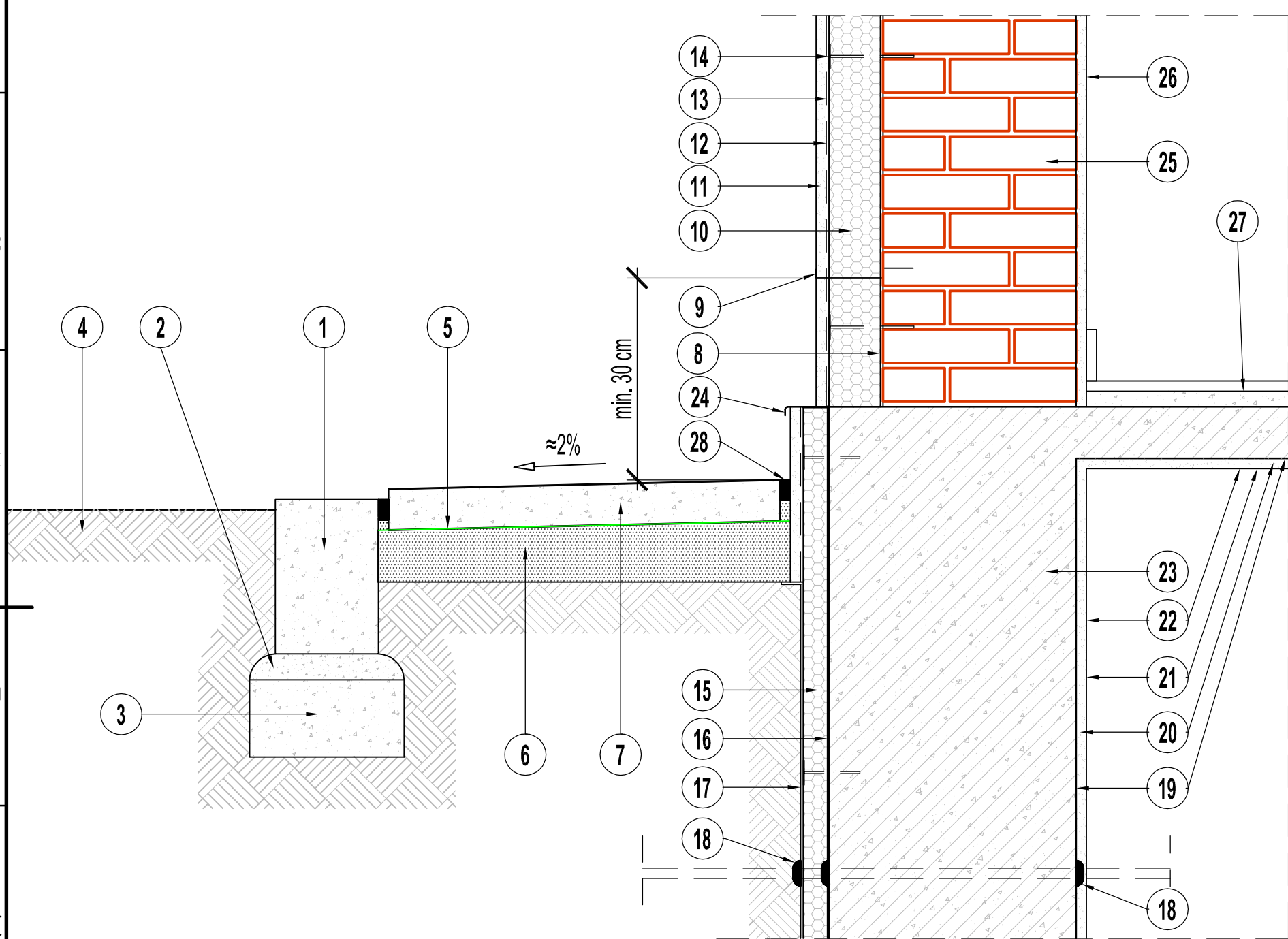

1. Bordura prefabricata b.s. - 20x30x100 cm;
2. Mortar de poza M 100 T, - 5 cm gros;
3. Fundatie b.s. - 30x15 cm;
4. Teren amenajat;
5. Hartie Kraft;
6. Strat nisip 10 cm gros.;
7. Trotuar turnat pe loc, beton C 8/10, - 8 cm gros, rostuit la cca 2 mp;
8. Mortar adeziv-rectificare;
9. Profil de soclu, cu profil pvc picurator;
10. Termoizolatie polistiren expandat ignifugat, 10 cm gros.;
11. Tencuiala decorativa;
12. Armatura din plasa din fibre de sticla;
13. Grund din mortar adeziv;
14. Diblu expandabil pentru fixare mecanica termoizolatie, Ø10 mm, 6 buc/mp, cu cui metalic prin insurubare, ancorat in perete 6 cm, rozeta 10 cm si rozete termice;
15. Termoizolatie soclu , polistiren extrudat ignifugat, - 5 cm grosime;
16. Hidroizolatie masa de spaclu flexibila bitum-cauciuc;
17. Membrana strat drenaj;
18. Profile de etansare expandabile in contact cu apa pentru cable electrice;
19. Mortar hidroizolant pe baza de ciment, cu rol de punte de aderenta, 2 mm gros.
20. Tencuiala dezomodificatoare, 2 cm gros.;
21. Mortar fin pentru finisarea tencuielilor dezumidificatoare;
22. Vopsea siliconica permeabila la vaporii de apa;
23. Cuva beton armat;
24. Glaf tabla aluminiu, la soclu cu profil pvc picurator;
25. Perete existent;
26. Finisaj interior;
27. Finisaj pardoseli.
28. Dop bitum (cordon de etansare)

| | | | | | | | | | |
|--|-----------|---|---------------------------|--------|------|--|--|-------------|--------|
| 3 | | | | 6 | | | | | |
| 2 | | | | 5 | | | | | |
| 1 | | | | 4 | | | | | |
| Rev. | Descriere | | Data | Semnat | Rev. | Descriere | | Data | Semnat |
| Acest document este proprietatea S.C. ELLIS'92 S.R.L. si nu va fi comunicat fara autorizare | | | | | | | | | |
| Intocmit | Verificat | Aprobat | Beneficiar | | | Denumire proiect | | | |
| S.Ionescu | A.Ionescu | A.Ionescu | S.C. CONPET S.A. | | | Reabilitare cladiri Conpet Statia de pompare Calareti | | | |
| <div>92</div> <div>ELLIS</div> <div>arhitectura proiectare inginerie consultanta tehnica</div> | | <div>SR AC</div> <div>CERTIFICAT DE SISTEM ISO 9001</div> <div>CERTIFIED CONPET</div> | DETALIU TROTUAR LA SUBSOL | | | Nr.: A713-AD4 | | REV.0 | |
| | | | | | | Scara: 1: 10 | | | |
| | | | | | | Index: A713-A-BD | | | |
| | | | | | | Data: 08.2022 | | Plansa: 1/1 | |
| Material: | | | Masa: | | | | | | |